# PANGAYAM AYAMAN

*Pusat Dokumentasi*
*Dinas Kebudayaan Provinsi Bali*

**PANGAYAM AYAMAN**

*Pusat Dokumentasi*

*Dinas Kebudayaan Provinsi Bali*

1 B

2 A

PEMERINTAH P... KAN... BUDAYA... BALI

# PANGAYAM AYAMAN

*Pusat Dokumentasi*
*Dinas Kebudayaan Provinsi Bali*

2 B

[illegible]
[illegible]
[illegible]
[illegible]

3 A

[illegible]
[illegible]
[illegible]
[illegible]

**PANGAYAM AYAMAN**

*Pusat Dokumentasi*

*Dinas Kebudayaan Provinsi Bali*

3 B

[illegible]

4 A

[illegible]

**PANGAYAM AYAMAN**

*Pusat Dokumentasi*

*Dinas Kebudayaan Provinsi Bali*

4 B

[illegible]

5 A

[illegible]

**PANGAYAM AYAMAN**

*Pusat Dokumentasi*

*Dinas Kebudayaan Provinsi Bali*

| ᭑ | 5 B |
| --- | --- |

᭑ [illegible]

| ᭕ | 6 A |
| --- | --- |

[illegible]

**PANGAYAM AYAMAN**

*Pusat Dokumentasi*

*Dinas Kebudayaan Provinsi Bali*

6 B

[illegible]

7 A

[illegible]

**PANGAYAM AYAMAN**

*Pusat Dokumentasi*

*Dinas Kebudayaan Provinsi Bali*

7 B

8 A

# PANGAYAM AYAMAN

*Pusat Dokumentasi*
*Dinas Kebudayaan Provinsi Bali*

8 B

[illegible]

9 A

[illegible]

**PANGAYAM AYAMAN**

*Pusat Dokumentasi*

*Dinas Kebudayaan Provinsi Bali*

9 B

10 A

**PANGAYAM AYAMAN**

*Pusat Dokumentasi*

*Dinas Kebudayaan Provinsi Bali*

10 B

[illegible]

11 A

[illegible]

# PANGAYAM AYAMAN

*Pusat Dokumentasi*
*Dinas Kebudayaan Provinsi Bali*

11 B

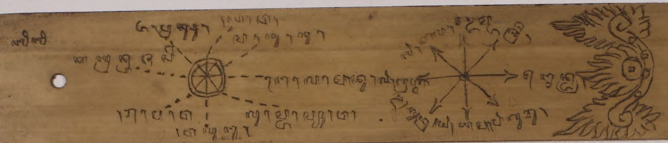

[illegible]

12 A

[illegible]

# PANGAYAM AYAMAN

*Pusat Dokumentasi*
*Dinas Kebudayaan Provinsi Bali*

12
B

13
A

# PANGAYAM AYAMAN

*Pusat Dokumentasi*
*Dinas Kebudayaan Provinsi Bali*

13
B

[illegible]

14
A

[illegible]

# PANGAYAM AYAMAN

*Pusat Dokumentasi*
*Dinas Kebudayaan Provinsi Bali*

14
B

15
A

# PANGAYAM AYAMAN

*Pusat Dokumentasi*
*Dinas Kebudayaan Provinsi Bali*

15 B

[illegible]

16 A

[illegible]

**PANGAYAM AYAMAN**

*Pusat Dokumentasi*

*Dinas Kebudayaan Provinsi Bali*

16 B

17 A

# PANGAYAM AYAMAN

*Pusat Dokumentasi*
*Dinas Kebudayaan Provinsi Bali*

17 B

[illegible]

18 A

[illegible]

# PANGAYAM AYAMAN

*Pusat Dokumentasi*
*Dinas Kebudayaan Provinsi Bali*

18
B

19
A

**PANGAYAM AYAMAN**

*Pusat Dokumentasi*

*Dinas Kebudayaan Provinsi Bali*

[illegible] 19 B

[illegible]

[illegible]

[illegible]

[illegible]

[illegible] 20 A

[illegible]

[illegible]

[illegible]

[illegible]

# PANGAYAM AYAMAN

*Pusat Dokumentasi*
*Dinas Kebudayaan Provinsi Bali*

᭒᭐ | 20 B

᭒᭑ | 21 A

**PANGAYAM AYAMAN**

*Pusat Dokumentasi*

*Dinas Kebudayaan Provinsi Bali*

21 B

[illegible]

22 A

[illegible]

**PANGAYAM AYAMAN**

*Pusat Dokumentasi*

*Dinas Kebudayaan Provinsi Bali*

᭒᭒ | 22 B

᭒᭒ [illegible]

᭒᭓ | 23 A

[illegible]

# PANGAYAM AYAMAN

*Pusat Dokumentasi*
*Dinas Kebudayaan Provinsi Bali*

23
B

24
A

**PANGAYAM AYAMAN**

*Pusat Dokumentasi*

*Dinas Kebudayaan Provinsi Bali*

24 B

25 A

**PANGAYAM AYAMAN**

*Pusat Dokumentasi*

*Dinas Kebudayaan Provinsi Bali*

25 B

26 A

**PANGAYAM AYAMAN**

*Pusat Dokumentasi*

*Dinas Kebudayaan Provinsi Bali*

26 B

27 A

**PANGAYAM AYAMAN**

*Pusat Dokumentasi*
*Dinas Kebudayaan Provinsi Bali*

27
B

[illegible]
[illegible]
[illegible]
[illegible]

28
A

[illegible]
[illegible]
[illegible]
[illegible]

# PANGAYAM AYAMAN

*Pusat Dokumentasi*
*Dinas Kebudayaan Provinsi Bali*

28 B

29 A

KANTOR DOKUMENTASI BUDAYA BALI

# PANGAYAM AYAMAN

*Pusat Dokumentasi*
*Dinas Kebudayaan Provinsi Bali*

29 B

[illegible]

30 A

[illegible]

**PANGAYAM AYAMAN**

*Pusat Dokumentasi*

*Dinas Kebudayaan Provinsi Bali*

30
B

31
A

**PANGAYAM AYAMAN**

*Pusat Dokumentasi*

*Dinas Kebudayaan Provinsi Bali*

᭓᭑ | 31 B

᭓᭒ | 32 A

# PANGAYAM AYAMAN

*Pusat Dokumentasi*
*Dinas Kebudayaan Provinsi Bali*

᭓᭒ | 32 B

[illegible]

᭓᭓ | 33 A

[illegible]

# PANGAYAM AYAMAN

*Pusat Dokumentasi*
*Dinas Kebudayaan Provinsi Bali*

33 B

[illegible]

34 A

[illegible]

**PANGAYAM AYAMAN**

*Pusat Dokumentasi*

*Dinas Kebudayaan Provinsi Bali*

34 B

[illegible]

35 A

[illegible]

**PANGAYAM AYAMAN**
*Pusat Dokumentasi*
*Dinas Kebudayaan Provinsi Bali*

᭓᭕ 35 B

[illegible]

᭓᭖ 36 A

[illegible]

# PANGAYAM AYAMAN

*Pusat Dokumentasi*
*Dinas Kebudayaan Provinsi Bali*

36
B

37
A

**PANGAYAM AYAMAN**

*Pusat Dokumentasi*

*Dinas Kebudayaan Provinsi Bali*

᭓᭗ | 37 B

[illegible]

᭓᭘ | 38 A

[illegible]

**PANGAYAM AYAMAN**

*Pusat Dokumentasi*

*Dinas Kebudayaan Provinsi Bali*

38 B

[illegible]

39 A

[illegible]

# PANGAYAM AYAMAN

*Pusat Dokumentasi*
*Dinas Kebudayaan Provinsi Bali*

39 B

[illegible]

40 A

[illegible]

# PANGAYAM AYAMAN

*Pusat Dokumentasi*
*Dinas Kebudayaan Provinsi Bali*

40 B

41 A

# PANGAYAM AYAMAN

*Pusat Dokumentasi*
*Dinas Kebudayaan Provinsi Bali*

41 B

42 A

**PANGAYAM AYAMAN**

*Pusat Dokumentasi*

*Dinas Kebudayaan Provinsi Bali*

42 B

[illegible]

43 A

[illegible]

# PANGAYAM AYAMAN

*Pusat Dokumentasi*

*Dinas Kebudayaan Provinsi Bali*

43 B

44 A

**PANGAYAM AYAMAN**

*Pusat Dokumentasi*
*Dinas Kebudayaan Provinsi Bali*

44 B

[illegible]

45 A

[illegible]

# PANGAYAM AYAMAN

*Pusat Dokumentasi*

*Dinas Kebudayaan Provinsi Bali*

45 B

[illegible]

46 A

[illegible]

# PANGAYAM AYAMAN

*Pusat Dokumentasi*
*Dinas Kebudayaan Provinsi Bali*

᭔᭖ | 46 B

[illegible]
[illegible]
[illegible]
[illegible]

᭔᭗ | 47 A

[illegible]
[illegible]
[illegible]
[illegible]

**PANGAYAM AYAMAN**

*Pusat Dokumentasi*
*Dinas Kebudayaan Provinsi Bali*

47 B

[illegible]

48 A

[illegible]

**PANGAYAM AYAMAN**

*Pusat Dokumentasi*

*Dinas Kebudayaan Provinsi Bali*

᭔᭘ | 48 B

᭔᭙ | 49 A

# PANGAYAM AYAMAN

*Pusat Dokumentasi*
*Dinas Kebudayaan Provinsi Bali*

᭔᭙ | 49 B

[illegible]

᭕᭐ | 50 A

[illegible]

# PANGAYAM AYAMAN

*Pusat Dokumentasi*
*Dinas Kebudayaan Provinsi Bali*

50 B

[illegible]

51 A

[illegible]

**PANGAYAM AYAMAN**

*Pusat Dokumentasi*

*Dinas Kebudayaan Provinsi Bali*

᭕᭑ | 51 B

᭕᭑

[illegible]

᭕᭒ | 52 A

[illegible]

PEMERINTAH PROVINSI BALI KANTOR DOKUMENTASI BUDAYA BALI

**PANGAYAM AYAMAN**

*Pusat Dokumentasi*

*Dinas Kebudayaan Provinsi Bali*

52 B

53 A

**PANGAYAM AYAMAN**
*Pusat Dokumentasi*
*Dinas Kebudayaan Provinsi Bali*

53 B

[illegible]

54 A

[illegible]

# PANGAYAM AYAMAN

*Pusat Dokumentasi*

*Dinas Kebudayaan Provinsi Bali*

54 B

55 A

# PANGAYAM AYAMAN

*Pusat Dokumentasi*
*Dinas Kebudayaan Provinsi Bali*

᭑᭑ | 55 B

᭑᭑

[illegible]

᭑᭘ | 56 A

[illegible]

**PANGAYAM AYAMAN**
*Pusat Dokumentasi*
*Dinas Kebudayaan Provinsi Bali*

᭑᭘ | 56 B

᭑᭙ | 57 A

**PANGAYAM AYAMAN**

*Pusat Dokumentasi*

*Dinas Kebudayaan Provinsi Bali*

57 B

[illegible]

58 A

[illegible]

# PANGAYAM AYAMAN

*Pusat Dokumentasi*

*Dinas Kebudayaan Provinsi Bali*

᭕᭘ | 58 B

᭕᭘

᭕᭙ | 59 A

# PANGAYAM AYAMAN

*Pusat Dokumentasi*
*Dinas Kebudayaan Provinsi Bali*

| ᭕᭙ | 59 B |
|---|---|

| ᭖᭐ | 60 A |
|---|---|

# PANGAYAM AYAMAN

*Pusat Dokumentasi*
*Dinas Kebudayaan Provinsi Bali*

᭖᭐ | 60 B

᭖᭐

᭖᭑ | 61 A

**PANGAYAM AYAMAN**

*Pusat Dokumentasi*

*Dinas Kebudayaan Provinsi Bali*

61 B

[illegible]

62 A

[illegible]

**PANGAYAM AYAMAN**

*Pusat Dokumentasi*

*Dinas Kebudayaan Provinsi Bali*

62 B

63 A

**PANGAYAM AYAMAN**

*Pusat Dokumentasi*

*Dinas Kebudayaan Provinsi Bali*

᭖᭓ | 63 B

[illegible]

[illegible]

[illegible]

[illegible]

᭖᭔ | 64 A

[illegible]

[illegible]

[illegible]

[illegible]

# PANGAYAM AYAMAN

*Pusat Dokumentasi*
*Dinas Kebudayaan Provinsi Bali*

64
B

[illegible]

65
A

[illegible]

# PANGAYAM AYAMAN

*Pusat Dokumentasi*
*Dinas Kebudayaan Provinsi Bali*

᭖᭕ | 65 B

᭖᭖ | 66 A

# PANGAYAM AYAMAN

*Pusat Dokumentasi*
*Dinas Kebudayaan Provinsi Bali*

᭖᭖ | 66 B

᭖᭖ [illegible]

᭖᭗ | 67 A

[illegible]

# PANGAYAM AYAMAN

*Pusat Dokumentasi*
*Dinas Kebudayaan Provinsi Bali*

| | | |
|---|---|---|
| ᭖᭗ | 67 | B |

᭖᭗ [illegible]

| | | |
|---|---|---|
| ᭖᭘ | 68 | A |

[illegible]

# PANGAYAM AYAMAN

*Pusat Dokumentasi*

*Dinas Kebudayaan Provinsi Bali*

᭖᭘ | 68 B

[illegible]

᭖᭙ | 69 A

[illegible]

**PANGAYAM AYAMAN**

*Pusat Dokumentasi*

*Dinas Kebudayaan Provinsi Bali*

69 B

70 A

**PANGAYAM AYAMAN**

*Pusat Dokumentasi*

*Dinas Kebudayaan Provinsi Bali*

70 B

71 A

**PANGAYAM AYAMAN**

*Pusat Dokumentasi*

*Dinas Kebudayaan Provinsi Bali*

71 B

72 A

**PANGAYAM AYAMAN**

*Pusat Dokumentasi*

*Dinas Kebudayaan Provinsi Bali*

72 B

[illegible]

73 A

[illegible]

# PANGAYAM AYAMAN

*Pusat Dokumentasi*

*Dinas Kebudayaan Provinsi Bali*

73 B

74 A

**PANGAYAM AYAMAN**

*Pusat Dokumentasi*

*Dinas Kebudayaan Provinsi Bali*

74 B

75 A

**PANGAYAM AYAMAN**

*Pusat Dokumentasi*

*Dinas Kebudayaan Provinsi Bali*

75 B

[illegible]

76 A

[illegible]

# PANGAYAM AYAMAN

*Pusat Dokumentasi*
*Dinas Kebudayaan Provinsi Bali*

᭗᭖ | 76 B

᭗᭖

᭗᭗ | 77 A

# PANGAYAM AYAMAN

*Pusat Dokumentasi*
*Dinas Kebudayaan Provinsi Bali*

| | |
|---|---|
| ᭗᭗ | 77 B |

| | |
|---|---|
| ᭗᭘ | 78 A |

**PANGAYAM AYAMAN**

*Pusat Dokumentasi*

*Dinas Kebudayaan Provinsi Bali*

78 B

79 A

# PANGAYAM AYAMAN

*Pusat Dokumentasi*

*Dinas Kebudayaan Provinsi Bali*

79

B

80

A

# PANGAYAM AYAMAN

*Pusat Dokumentasi*
*Dinas Kebudayaan Provinsi Bali*

᭘᭐ | 80 B

᭘᭐ [illegible]

᭘᭑ | 81 A

[illegible]

**PANGAYAM AYAMAN**

*Pusat Dokumentasi*

*Dinas Kebudayaan Provinsi Bali*

81
B

82
A

**PANGAYAM AYAMAN**

*Pusat Dokumentasi*

*Dinas Kebudayaan Provinsi Bali*

᭘᭒ | 82 B

᭘᭓ | 83 A

# PANGAYAM AYAMAN

*Pusat Dokumentasi*
*Dinas Kebudayaan Provinsi Bali*

᭘᭓ | 83 B

[illegible]

᭘᭔ | 84 A

[illegible]

# PANGAYAM AYAMAN

*Pusat Dokumentasi*
*Dinas Kebudayaan Provinsi Bali*

84
B

85
A

# PANGAYAM AYAMAN

*Pusat Dokumentasi*

*Dinas Kebudayaan Provinsi Bali*

᭘᭕ | 85 B

᭘᭖ | 86 A

**PANGAYAM AYAMAN**

*Pusat Dokumentasi*

*Dinas Kebudayaan Provinsi Bali*

86 B

[illegible]

87 A

[illegible]

**PANGAYAM AYAMAN**

*Pusat Dokumentasi*

*Dinas Kebudayaan Provinsi Bali*

᭘᭗ | 87 B

᭘᭘ | 88 A

PEMERINTAH PROVINSI BALI

# PANGAYAM AYAMAN

*Pusat Dokumentasi*
*Dinas Kebudayaan Provinsi Bali*

88
B

89
A

**PANGAYAM AYAMAN**

*Pusat Dokumentasi*

*Dinas Kebudayaan Provinsi Bali*

**PANGAYAM AYAMAN**

*Pusat Dokumentasi*
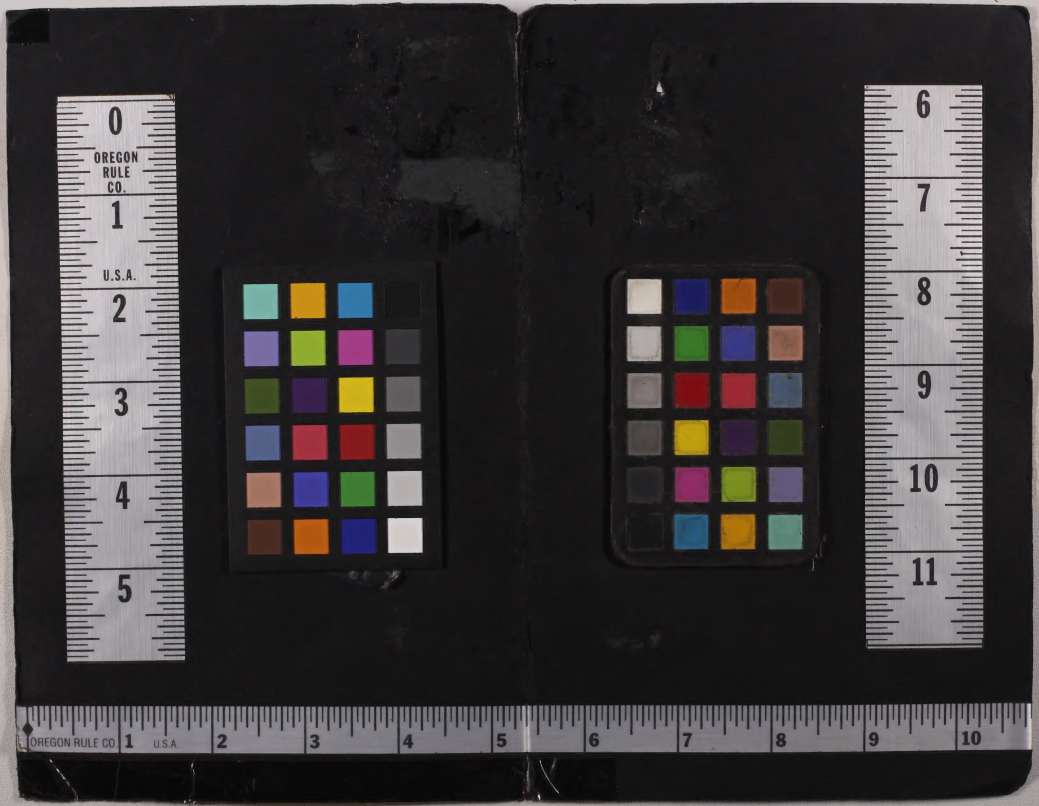
*Dinas Kebudayaan Provinsi Bali*